

## **Allegato al Regolamento interno al D.I.E.E.T. sui Laboratori di Ricerca**

- Classificazione degli spazi attualmente occupati dai laboratori di ricerca in base ai Settori Scientifici Disciplinari;
- Individuazione del numero di persone afferenti ai singoli Settori Scientifici Disciplinari (SSD);
- Calcolo dei m<sup>2</sup>/persona per ciascun SSD;
- Assegnazione dei m<sup>2</sup>/persona per ciascun SSD basata su una piu' equa distribuzione degli spazi tra i diversi settori scientifici disciplinari che tenga conto però del diverso ingombro delle apparecchiature destinate alle attività di ricerca.

PIANO 0

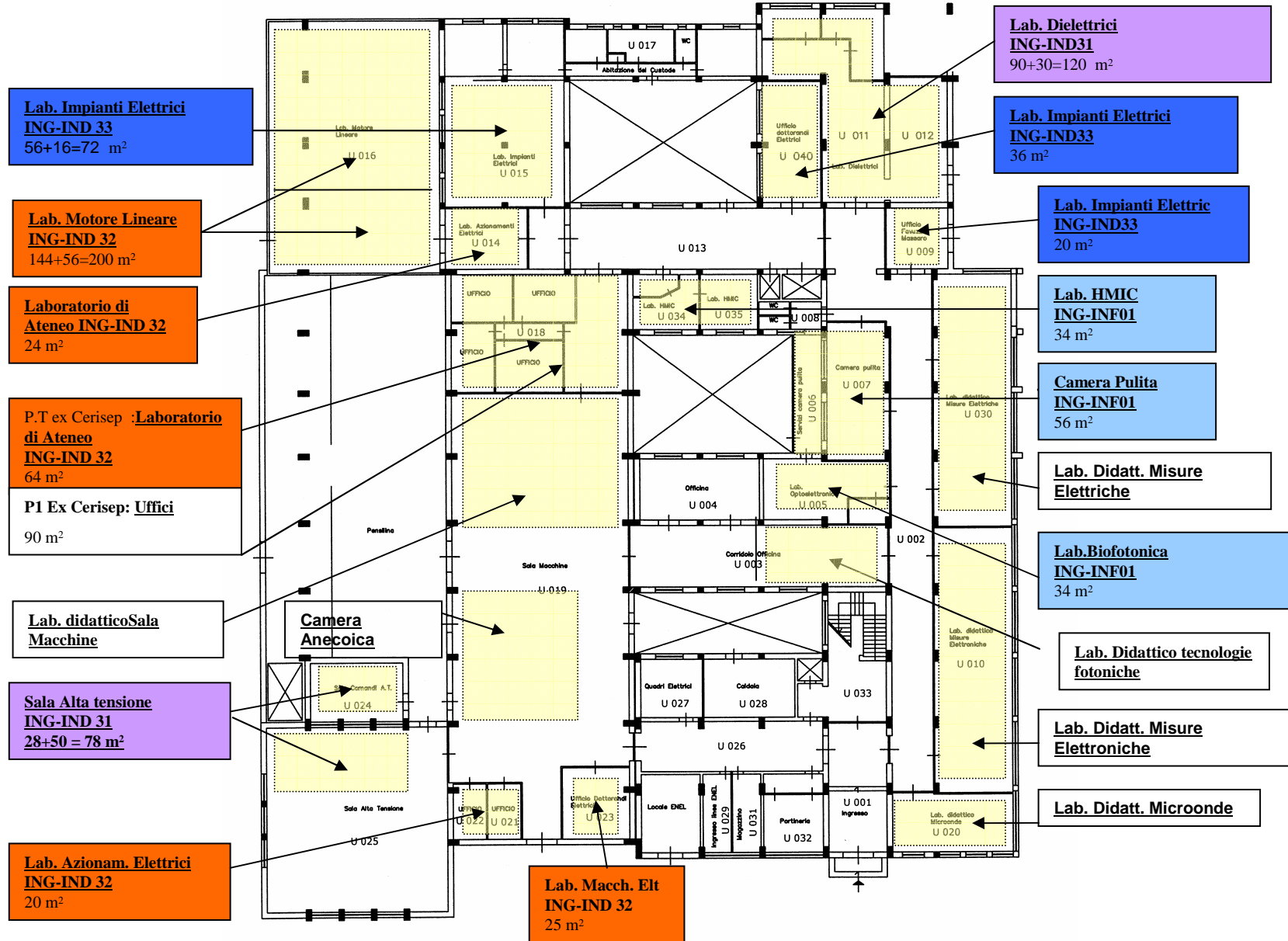

Approvato nella seduta del CdD del  
02.04.2009

Stato di fatto al piano terra

## SPAZI ATTUALMENTE OCCUPATI PER SSD al piano terra

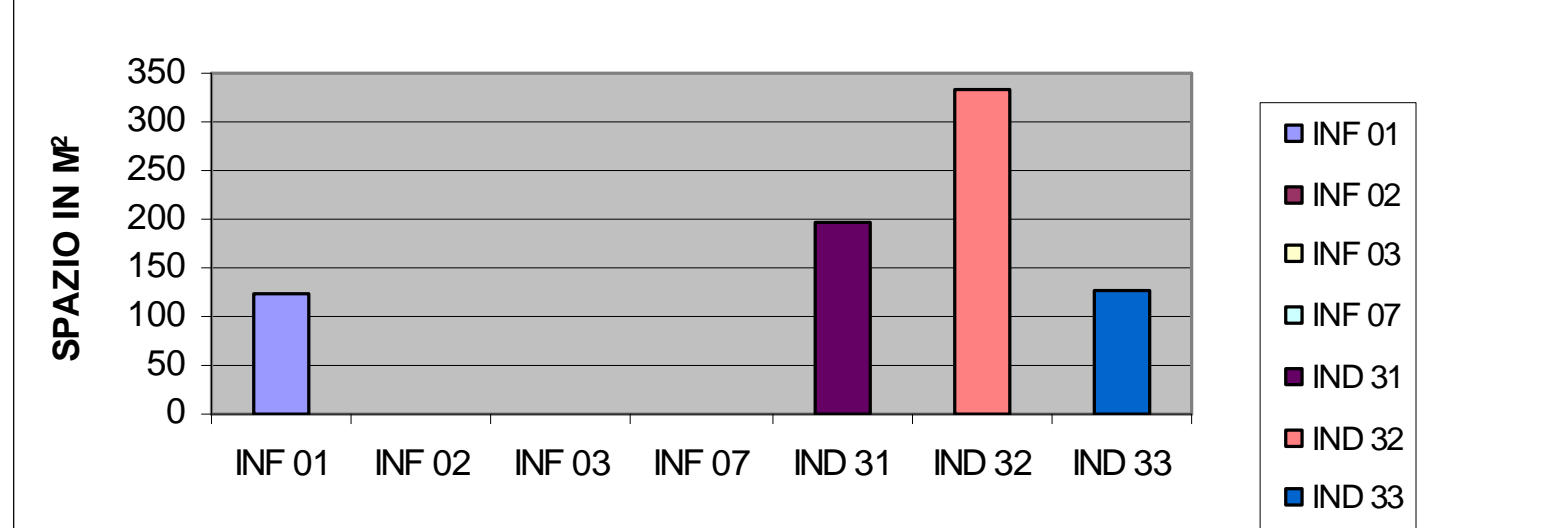

	PT
INF 01	124
INF 02	
INF 03	
INF 07	
IND 31	198
IND 32	333
IND 33	128

Approvato nella seduta del CdD del  
02.04.2009

Piano 3

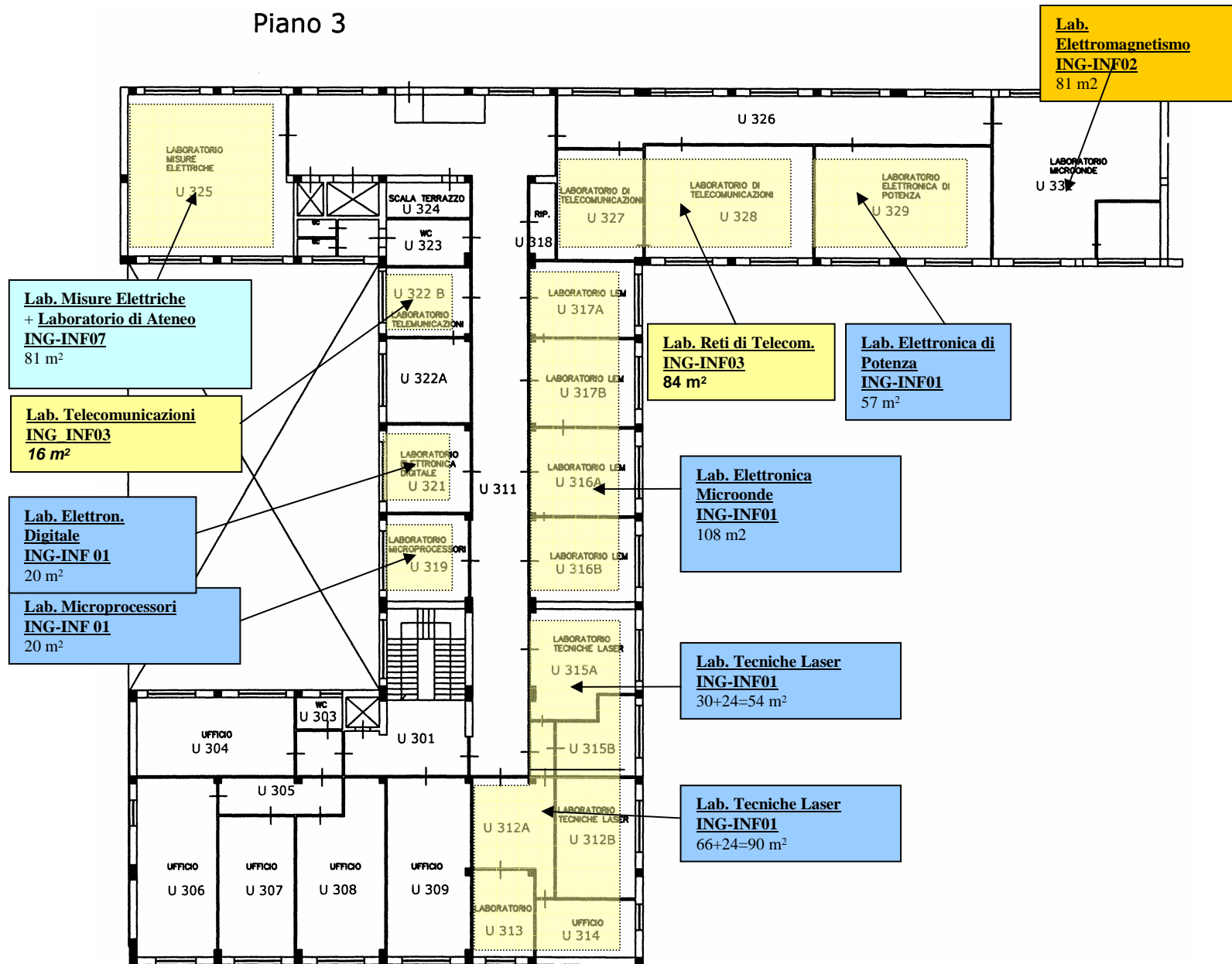

Approvato nella seduta del CdD del  
02.04.2009

Stato di fatto al piano terzo

## SPAZI ATTUALMENTE OCCUPATI PER SSD al piano terzo

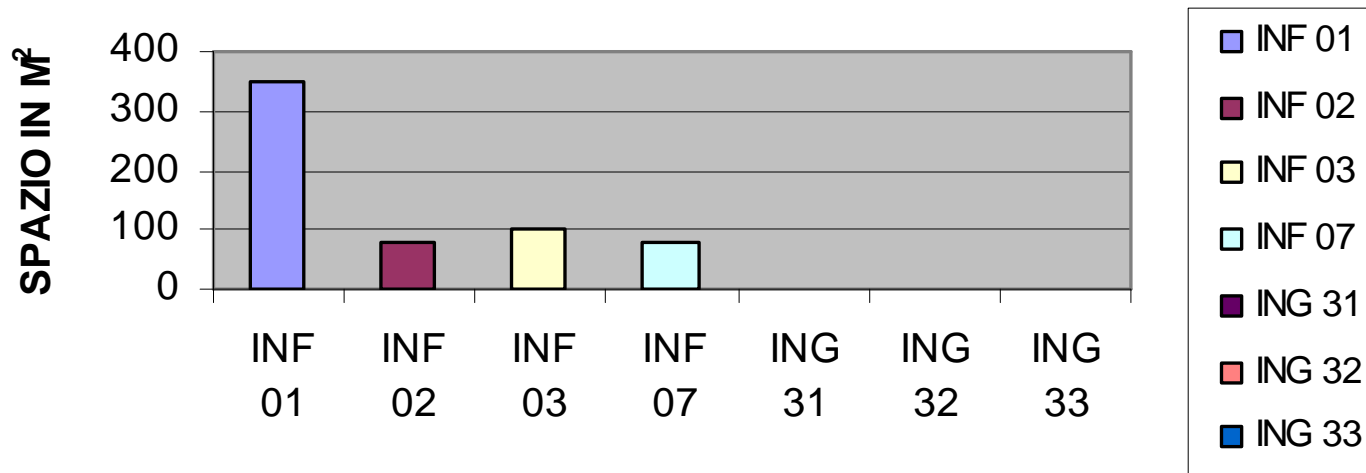

	PT	PIII
INF 01	124	349
INF 02	0	81
INF 03	0	100
INF 07	0	81
ING 31	198	0
ING 32	333	0
ING 33	128	0

Approvato nella seduta del CdD del  
02.04.2009

## SPAZI ATTUALMENTE OCCUPATI PER SSD TOTALE

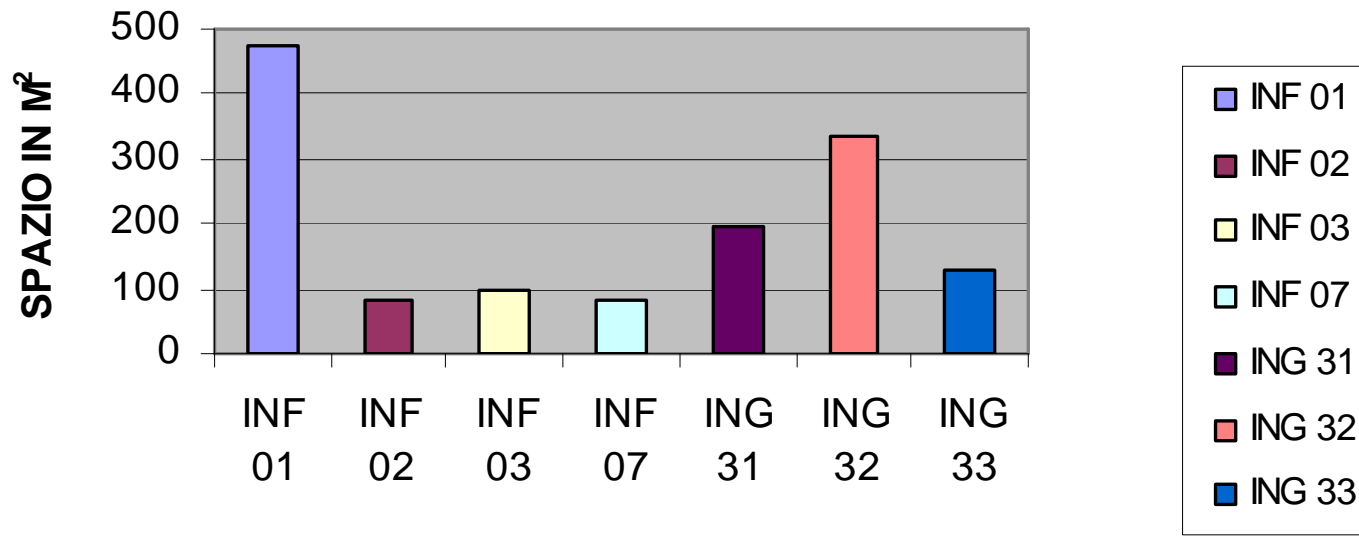

	PT	PIII	Spazi attuali
INF 01	124	349	473
INF 02	0	81	81
INF 03	0	100	100
INF 07	0	81	81
ING 31	198	0	198
ING 32	333	0	333
ING 33	128	0	128

Approvato nella seduta del CdD del  
02.04.2009

## PERSONALE STRUTTURATO, ASSEGNISTI E DOTTORANDI

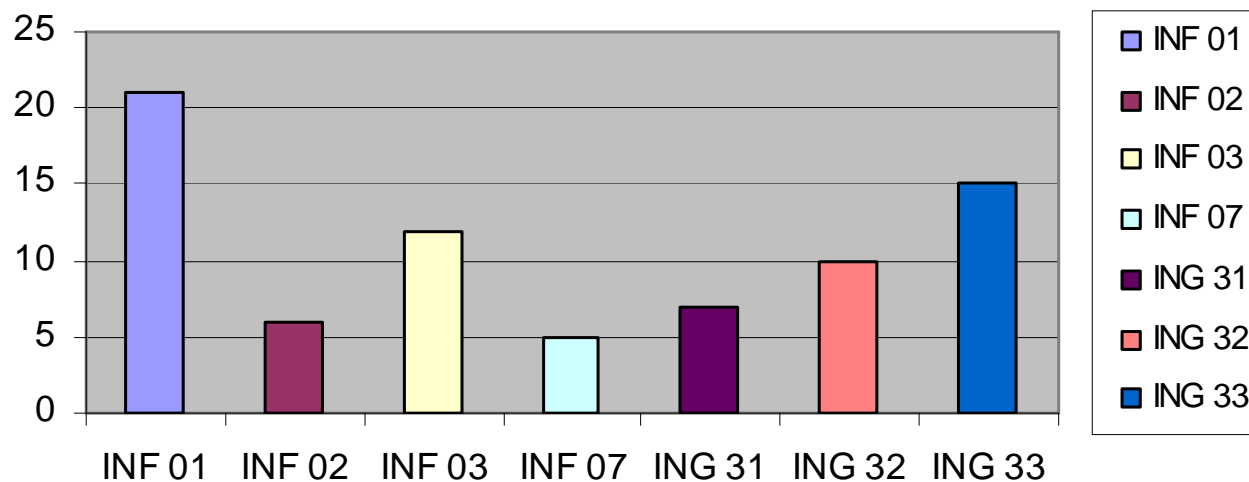

<b>ING-INF/01</b> ELETTRONICA 5 P.O. 3 P.A. 5 R (Busacca considerato come campi) 1 A. <u>7 D. (21°-23°)</u> <b>21</b>	<b>ING-INF/02</b> CAMPI ELETTRICI 0 P.A. 2 R. (Inserito Busacca) 1 A (Stivala) 3 D. (D'Asaro Parisi, Curcio) (21°-23°) <b>6</b>	<b>ING-INF/03</b> TELECOMUNICAZIONI 3 P.O. 0 P.A. 2 R. 2 A. 5 D. (21°-23°) <b>12</b>	<b>ING-INF/07</b> MISURE ELETTRICHE E ELETTRONICHE 1 P.O. 1 P.A. 1 R. 1 A. <u>1 D. (21°-23°)</u> <b>5</b>	<b>ING-IND/31</b> ELETTROTECNICA 1 P.O. 1 P.A. 4 R. <u>1 D. (21°-23°)</u> 7	<b>ING-IND/32</b> CONVERTITORI, MACCHINE E AZIONAMENTI ELETTRICI 2 P.O. 1 P.A. 3 R. 1 A. <u>2 D. (21°-23°)</u> <b>10</b>	<b>ING-IND/33</b> SISTEMI ELETTRICI PER L'ENERGIA 4 P.O. 2 P.A. 3 R. 2 A. <u>4 D. (21°-23°)</u> <b>15</b>
--	---	---	--	---	---	--

Si è tenuto conto dei futuri pensionamenti: Proff. Alcuri, Barone, Morana, Schifani, Zanforlin.

Approvato nella seduta del CdD del

02.04.2009

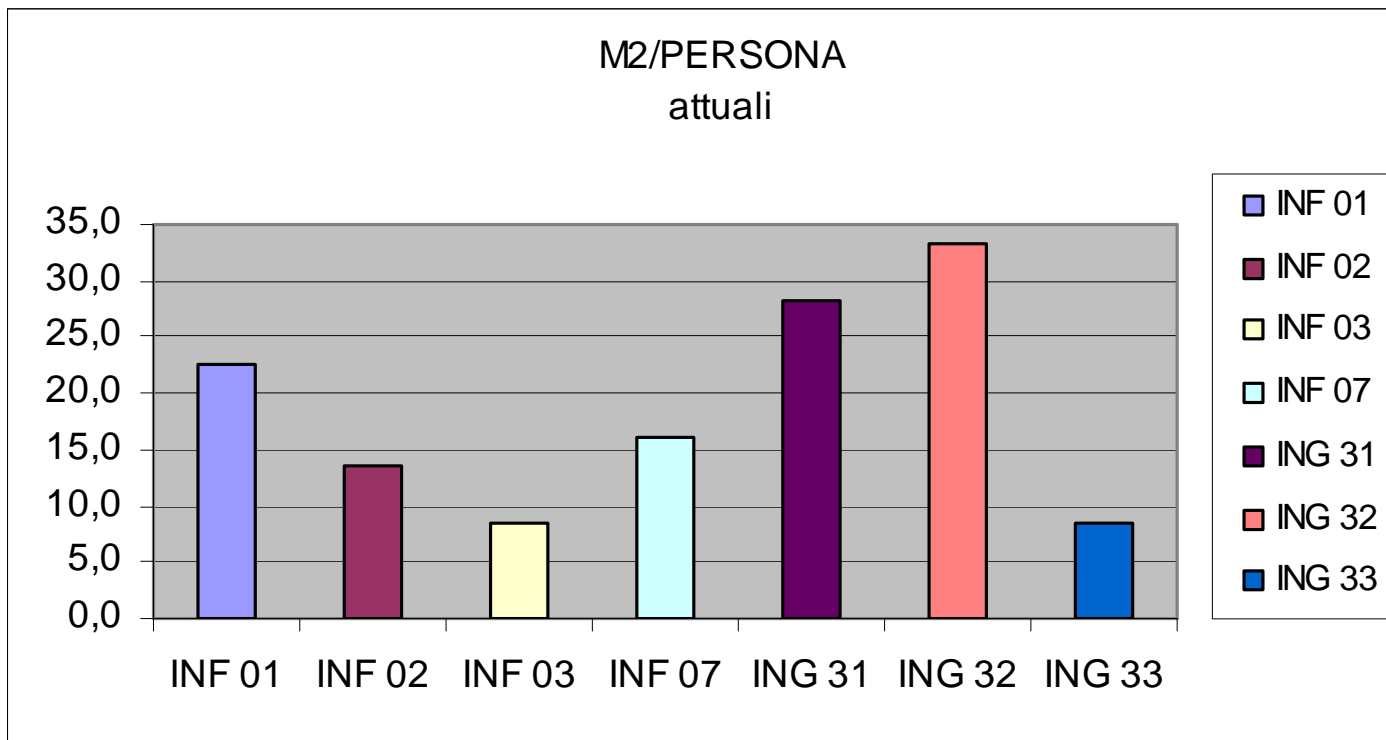

Approvato nella seduta del CdD del  
02.04.2009



- Assegnazione dei m<sup>2</sup>/persona per ciascun SSD basata su una più equa distribuzione degli spazi tra i diversi settori scientifici disciplinari che tenga conto però del diverso ingombro delle apparecchiature destinate alle attività di ricerca.

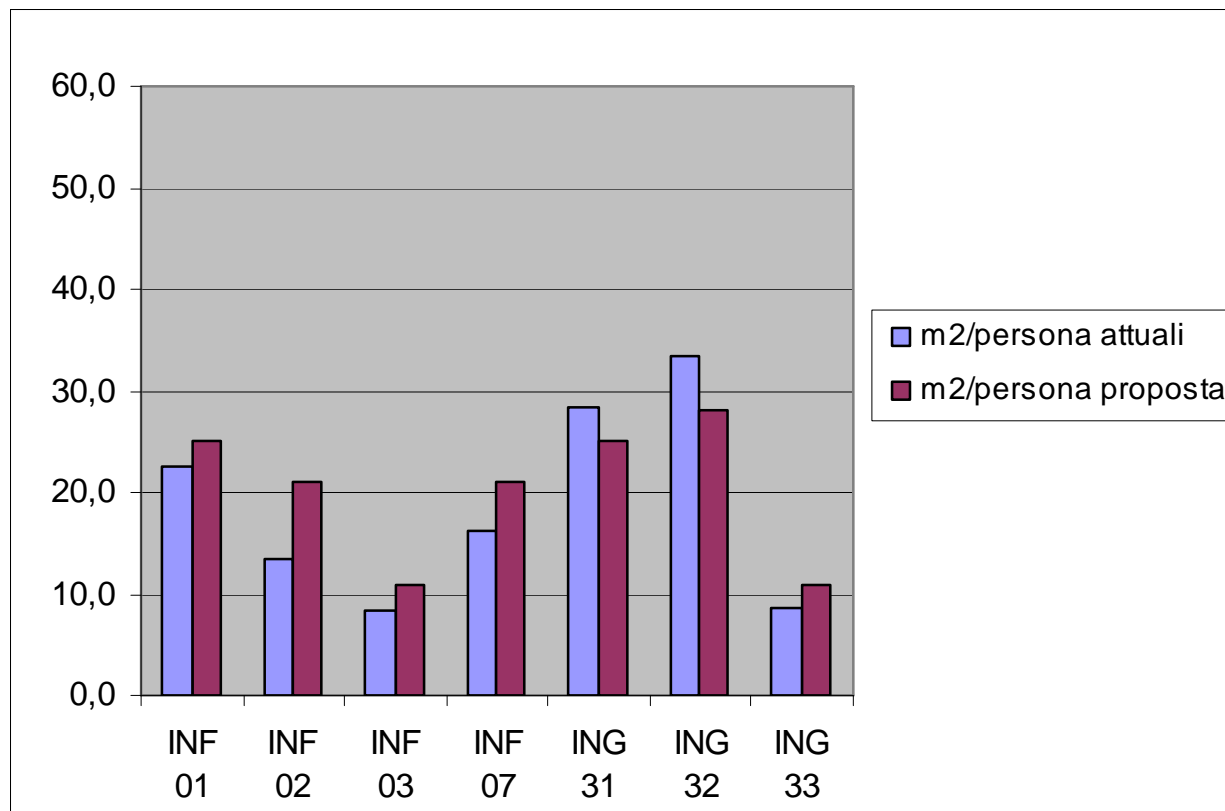

	PT	PIII	Spazi attuali	PERSONE	MQ/PERSONA attuali	MQ/PERSONA assegnati	assegnazione spazi
INF 01	124	349	473	21	22,5	25	525
INF 02	0	81	81	6	13,5	21	126
INF 03	0	100	100	12	8,3	11	132
INF 07	0	81	81	5	16,2	21	105
ING 31	198	0	198	7	28,3	25	175
ING 32	333	0	333	10	33,3	28	280
ING 33	128	0	128	15	8,5	11	165

Approvato nella seduta del CdD del  
02.04.2009

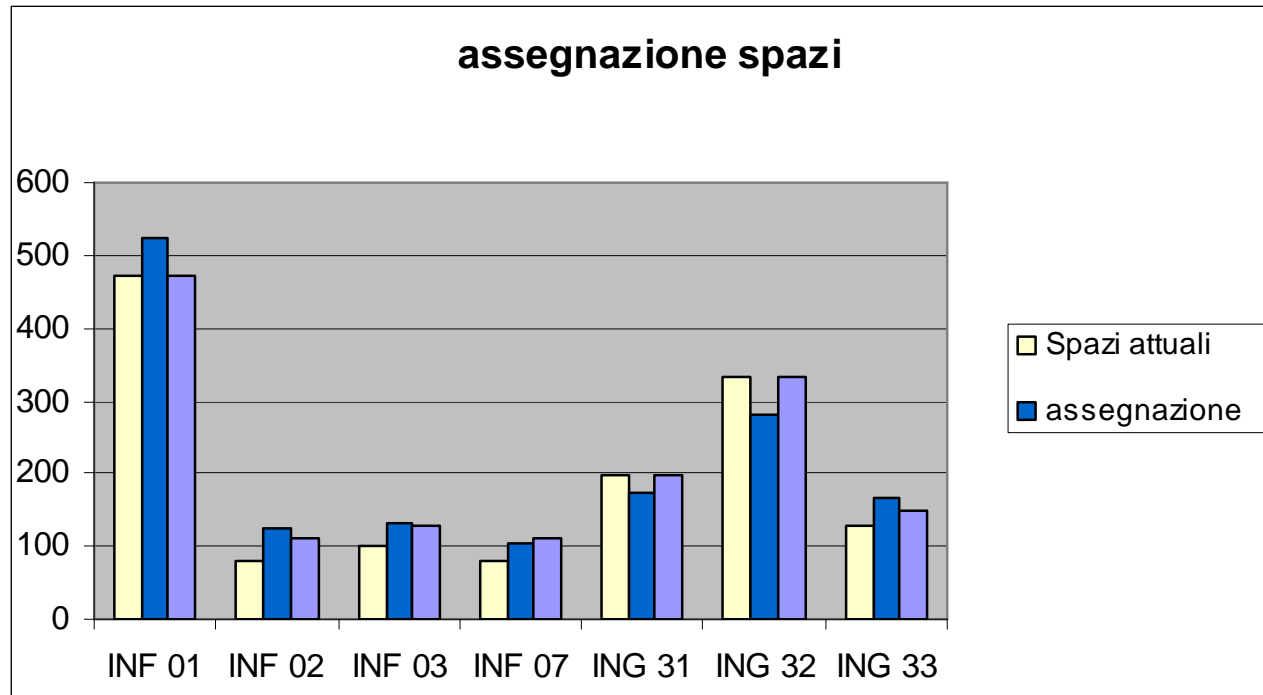

Tenuto conto degli spazi disponibili si è considerato uno scostamento rispetto ai valori proposti di circa il +/-19%

	PT	PIII	Spazi attuali	PERSONE	MQ/PERSONA attuali	MQ/PERSONA assegnati	assegnazione spazi	spazi disponibili	
INF 01	124	349	473	21	22,5	25	525	473	
INF 02	0	81	81	6	13,5	21	126	111	30 mq nuovo laboratorio ex dielettrici
INF 03	0	100	100	12	8,3	11	132	130	30 mq nuovo laboratorio ex dielettrici
INF 07	0	81	81	5	16,2	21	105	111	30 mq nuovo laboratorio ex dielettrici
ING 31	198	0	198	7	28,3	25	175	198	
ING 32	333	0	333	10	33,3	28	280	333	
ING 33	128	0	128	15	8,5	11	165	148	20 mq ex dielettrici

Approvato nella seduta del CdD del  
02.04.2009

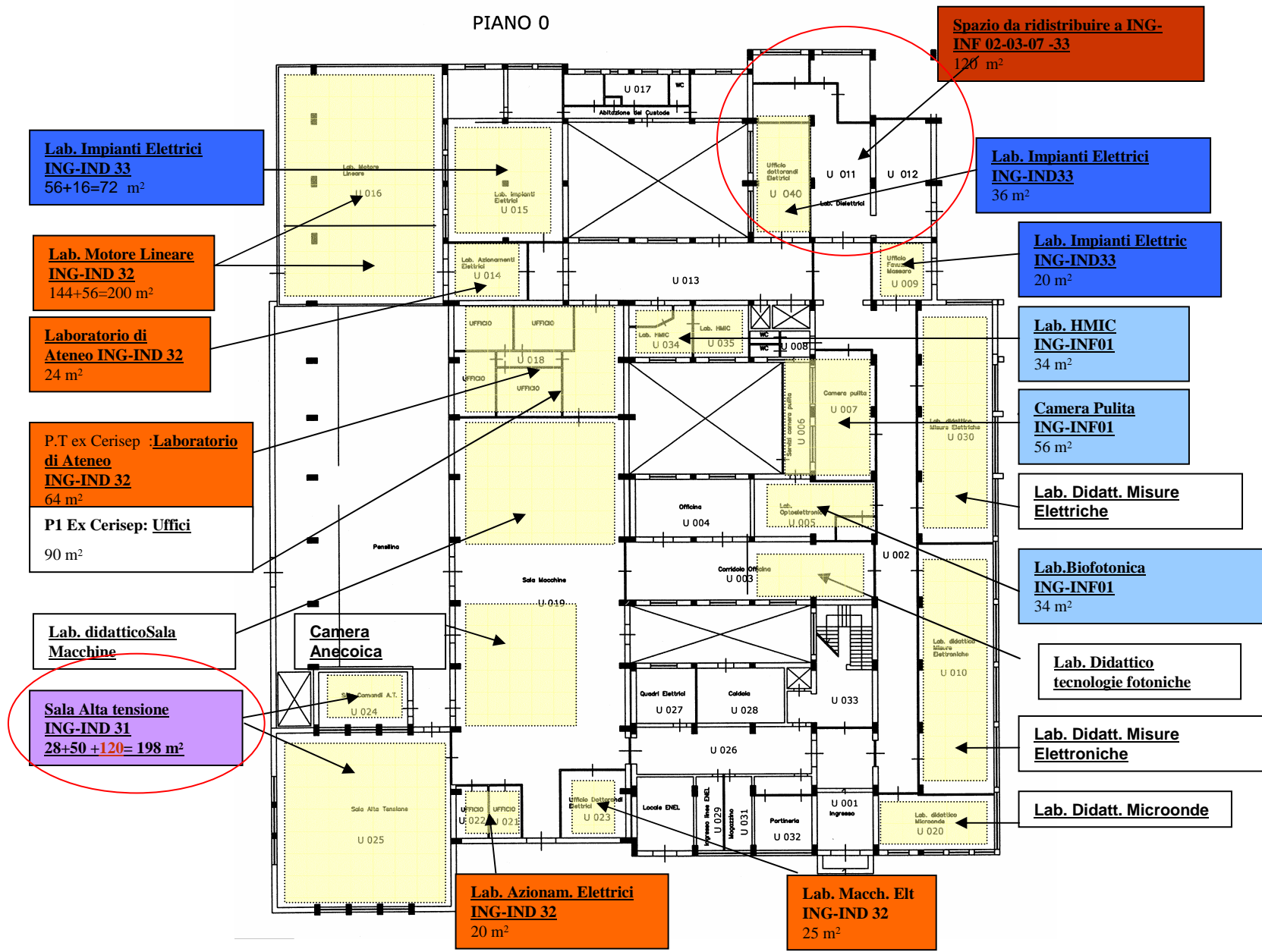

Approvato nella seduta del CdD del  
02.04.2009

Piano terra a seguito di riassegnazione